La Rombetta

Kategorie: Agritour- Betriebe

Beschreibung der Aktivitäten: La Rombetta bietet klimatisierte Unterkünfte mit Zugang zu einem Garten. Kostenloses WLAN steht Ihnen in der gesamten Unterkunft zur Verfügung, und private Parkplätze sind vorhanden.
Die Unterkunft liegt eingebettet in die Hügel von Gavi, umgeben von Weinbergen, und bietet Seeblick sowie die Möglichkeit zu Spaziergängen in der Natur. Weinproben vom Weingut können im Voraus gebucht werden. Das Frühstück ist inklusive und wird in unseren Partnerrestaurants serviert; Informationen und Details erhalten Sie bei der Buchung.

Adresse: strada Monterotondo 75 - 15067 - Novi Ligure

Telefon: +39 346 386.9186

E-Mail: beblarombetta@gmail.com

Immobilientyp

Landwirtschaftliches Gebäude

Lage

Ausserhalb der Stadt: Hügel

Entfernungen

Entfernung in m zum Parkplatz : 50

Entfernung vom Bahnhof in km: 5

Bahnhof: Novi Ligure

Comune stazione: Novi Ligure

Entfernung von Autobahnausfahrt in km: 7

Autobahn: A7

Mautstelle: Serravalle Scrivia

Entfernung vom Flughafen in km: 60

Flughafen: Genova Colombo

Hinweise zur Anfahrt

Hinweis zur Anfahrt: Befahrbare asphaltierte Strasse,
Fahrzeug notwendig

Zugang für Behinderte

Geeignete Struktur: Ja

Anz. Zimmer mit Bad: 1

Anzahl Autostellplätze: 2

ATL alexala
AGENZIA TURISTICA LOCALE della provincia di Alessandria

ALEXALA
Piazza della Libertà 43
15121 Alessandria (AL)
tel: +39 (0131) 288095
email: info@alexala.it
sito web: http://www.alexala.it
facebook.com/alexala.it - twitter.com/ATLALEXALA

I contenuti riportati possono subire variazioni nel tempo. Si precisa che le informazioni all'interno di questo messaggio e nei suoi allegati sono riservate e ad uso esclusivo del destinatario. Nel caso lo aveste ricevuto per errore siete pregati di distruggerlo, non diffonderlo o copiarlo e di segnalarlo al seguente indirizzo privacy@alexala.it. Ai sensi dell'art. 13 del citato Regolamento U.E. 2016/679 e disposizioni di attuazione si comunica che i dati (non particolari) di persone fisiche comunicati al fine di procedere ai contatti con società, enti od organizzazioni vengono trattati in base all'interesse legittimo del Titolare del trattamento, al fine di poter dare attuazione ai rapporti con i predetti soggetti. Maggiori informazioni richiedibili all'indirizzo privacy@alexala.it.

gesprochene Sprache

Wir sprechen: Französisch, Englisch, Spanisch

Beherbergungskapazität im Zimmer

Zimmer und Suiten mit Bad: 4

Zimmer / Suite mit eigenem Bad: 3

Zweizimmerwohnung: 1

Zimmer in der Wohnung: 2

Wohnung mit eigenem Bad: 2

Zimmer: 6

Bäder insgesamt: 5

APPARTEMENTS INSGESAMT: 1

Gesamt Bettenanzahl: 12

Beherbergungskapazitäten - Zusammenfassung

Zimmer/Stellplätze insgesamt: 6

Bäder insgesamt: 5

Gastfreundschaft

Nur Gäste mit Reservierung: Ja

Nutztier

Tiere nicht willkommen: Ja

Preise pro Tag pro Zimmer

	NEBENSAISON				HAUPTSAISON (ODER EINZIGEN SAISON)			
	OHNE BAD		*MIT BAD*		*OHNE BAD*		*MIT BAD*	
	min	*max*	*min*	*max*	*min*	*max*	*min*	*max*
Preis Einzelzimmer								
Preis Doppelzimmer als Einzelzimmer								
Preis Doppelzimmer							110,00 €	110,00 €
Preis Dreibettzimmer								
Preis 4-Bettzimmer							180,00 €	180,00 €

Preise pro Appartement

ALEXALA
Piazza della Libertà 43
15121 Alessandria (AL)
tel: +39 (0131) 288095
email: info@alexala.it
sito web: http://www.alexala.it
facebook.com/alexala.it - twitter.com/ATLALEXALA

I contenuti riportati possono subire variazioni nel tempo. Si precisa che le informazioni all'interno di questo messaggio e nei suoi allegati sono riservate e ad uso esclusivo del destinatario. Nel caso lo aveste ricevuto per errore siete pregati di distruggerlo, non diffonderlo o copiarlo e di segnalarlo al seguente indirizzo privacy@alexala.it. Ai sensi dell'art. 13 del citato Regolamento U.E. 2016/679 e disposizioni di attuazione si comunica che i dati (non particolari) di persone fisiche comunicati al fine di procedere ai contatti con società, enti od organizzazioni vengono trattati in base all'interesse legittimo del Titolare del trattamento, al fine di poter dare attuazione ai rapporti con i predetti soggetti. Maggiori informazioni richiedibili all'indirizzo privacy@alexala.it.

	NEBENSAISON				HAUPTSAISON (ODER EINZIGEN SAISON)			
	1 TAG		***1 WOCHE***		***1 TAG***		***1 WOCHE***	
	min	*max*	*min*	*max*	*min*	*max*	*min*	*max*
Preis der zu vermietenden Einzimmerwohnung					220,00 €	220,00 €	1.460,00 €	1.460,00 €
Preis Miete 2-Zimmer Wohnung								
Preis der zu vermietenden Drei- oder Mehrzimmerwohnungen								

	NEBENSAISON				HAUPTSAISON (ODER EINZIGEN SAISON)			
	2 WOCHEN		***1 MONAT***		***2 WOCHEN***		***1 MONAT***	
	min	*max*	*min*	*max*	*min*	*max*	*min*	*max*
Preis der zu vermietenden Einzimmerwohnung					2.860,00 €	2.860,00 €		
Preis Miete 2-Zimmer Wohnung								
Preis der zu vermietenden Drei- oder Mehrzimmerwohnungen								

Frühstück (Preise pro Person)

Frühstück inbegriffen: Ja

Italienisches Frühstück (Preise pro Person)

Italienisches Frühstück separat : Ja

Mindestpreis italienisches Frühstück separt: 5.00

Max. Preis italienisches Früstück separat: 10.00

Ausgabe von Nahrungsmitteln und Getränken

Angebotener Service: Nur für die Hausgäste

Rabatte und Sonderverkäufe

ALEXALA
Piazza della Libertà 43
15121 Alessandria (AL)
tel: +39 (0131) 288095
email: info@alexala.it
sito web: http://www.alexala.it
facebook.com/alexala.it - twitter.com/ATLALEXALA

I contenuti riportati possono subire variazioni nel tempo. Si precisa che le informazioni all'interno di questo messaggio e nei suoi allegati sono riservate e ad uso esclusivo del destinatario. Nel caso lo aveste ricevuto per errore siete pregati di distruggerlo, non diffonderlo o copiarlo e di segnalarlo al seguente indirizzo privacy@alexala.it. Ai sensi dell'art. 13 del citato Regolamento U.E. 2016/679 e disposizioni di attuazione si comunica che i dati (non particolari) di persone fisiche comunicati al fine di procedere ai contatti con società, enti od organizzazioni vengono trattati in base all'interesse legittimo del Titolare del trattamento, al fine di poter dare attuazione ai rapporti con i predetti soggetti. Maggiori informazioni richiedibili all'indirizzo privacy@alexala.it.

Kinder: Ja

Reiseveranstalter Abkommen: Ja

Übernachtungen (mehr als 14 Tage): Ja

Zahlungsart

Überweisung: Ja

Kreditkarten: Ja

Bankautomat: Ja

Barzahlung: Ja

Gemeinschafts-Ausstattung

Gemeinschaftliche Ausstattungen: Grillplatz, Reservierter Parkplatz, Park / Garten, Frühstücksraum, Raum mit Satelliten-Fernseher, Versammlungssaal, Aufenthalts-/Leseraum, Kinderhochstuhl, Solarium, Kinder Spielfeld, Rastplatz, Geldschrank, Erste-Hilfe-Kit, Nachtbeleuchtung, Kostenloses Internet Kabel / wi-fi, Terrasse

Ausstattung der Zimmer

Safe: Alle

Balkon / Terrasse: Alle

Internet Kabel/wi-fi kostenlos: Alle

Kinderbett/Wiege: Alle

Klimanalage (warm/kalt): Alle

Minibar: Alle

Satelliten-TV: Alle

Ausstattung der Bäder in den Zimmern

WC: Alle

Frotteetücher: Alle

Bidet: Alle

Fön: Alle

Waschbecken: Alle

Dusche: Alle

Ausstattung der Appartements

Safe: Alle

Satelliten-TV: Alle

Klimanalage (warm/kalt): Alle

Balkon / Terrasse: Alle

Kinderstuhl: Alle

Internet Kabel/wi-fi kostenlos: Alle

Ausstattung der Bäder in den Wohnungen

WC: Alle

Frotteetücher: Alle

Bidet: Alle

Fön: Alle

Waschbecken: Alle

Dusche: Alle

ALEXALA
Piazza della Libertà 43
15121 Alessandria (AL)
tel: +39 (0131) 288095
email: info@alexala.it
sito web: http://www.alexala.it
facebook.com/alexala.it - twitter.com/ATLALEXALA

I contenuti riportati possono subire variazioni nel tempo. Si precisa che le informazioni all'interno di questo messaggio e nei suoi allegati sono riservate e ad uso esclusivo del destinatario. Nel caso lo aveste ricevuto per errore siete pregati di distruggerlo, non diffonderlo o copiarlo e di segnalarlo al seguente indirizzo privacy@alexala.it. Ai sensi dell'art. 13 del citato Regolamento U.E. 2016/679 e disposizioni di attuazione si comunica che i dati (non particolari) di persone fisiche comunicati al fine di procedere ai contatti con società, enti od organizzazioni vengono trattati in base all'interesse legittimo del Titolare del trattamento, al fine di poter dare attuazione ai rapporti con i predetti soggetti. Maggiori informazioni richiedibili all'indirizzo privacy@alexala.it.

Sportanlagen und Freizeit

Sportliche Anlagen und Unterhaltung: Botanische und naturalistische Beobachtungen, Vogelbeobachtung, Fahrradtourismus, Ausflüge in die Natur

Landwirtschaft

Anbau im Betrieb: Tafeltrauben, Weintrauben

Verarbeitung von Rohstoffen

Verarbeitung von Rohmaterial: Weine

Tätigkeiten des Betriebs

Betriebliche Tätigkeit: Produktverkostung, Verkauf der betriebseigenen Produkte

Angebotene Dienstleistungen

Angebotener Service: Pendelbus, Wäschereiservice, Fax-Service, Wertsachenaufbewahrung, Fahrradverleih, Fahrrad-Unterstellung, Abstellraum Sportgeräte

Perioden Öffnen

Von 01/11/2025 bis 31/12/2025 Reservierung erforderlich

Von 01/01/2025 bis 30/09/2025 Reservierung erforderlich

Saisonalität

Typologie	Von	aus
Hauptsaison (oder einzigen Saison)	01-01-2023	30-09-2023
Hauptsaison (oder einzigen Saison)	01-11-2023	31-12-2023

Links

http://www.valditerra.it/bedbreakfast/

ATL alexala AGENZIA TURISTICA LOCALE della provincia di Alessandria

ALEXALA
Piazza della Libertà 43
15121 Alessandria (AL)
tel: +39 (0131) 288095
email: info@alexala.it
sito web: http://www.alexala.it
facebook.com/alexala.it - twitter.com/ATLALEXALA

I contenuti riportati possono subire variazioni nel tempo. Si precisa che le informazioni all'interno di questo messaggio e nei suoi allegati sono riservate e ad uso esclusivo del destinatario. Nel caso lo aveste ricevuto per errore siete pregati di distruggerlo, non diffonderlo o copiarlo e di segnalarlo al seguente indirizzo privacy@alexala.it. Ai sensi dell'art. 13 del citato Regolamento U.E. 2016/679 e disposizioni di attuazione si comunica che i dati (non particolari) di persone fisiche comunicati al fine di procedere ai contatti con società, enti od organizzazioni vengono trattati in base all'interesse legittimo del Titolare del trattamento, al fine di poter dare attuazione ai rapporti con i predetti soggetti. Maggiori informazioni richiedibili all'indirizzo privacy@alexala.it.

Foto


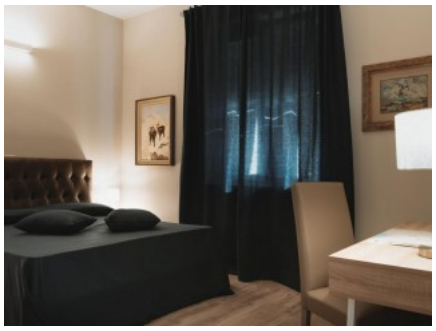


ALEXALA
Piazza della Libertà 43
15121 Alessandria (AL)
tel: +39 (0131) 288095
email: info@alexala.it
sito web: http://www.alexala.it
facebook.com/alexala.it - twitter.com/ATLALEXALA

I contenuti riportati possono subire variazioni nel tempo. Si precisa che le informazioni all'interno di questo messaggio e nei suoi allegati sono riservate e ad uso esclusivo del destinatario. Nel caso lo aveste ricevuto per errore siete pregati di distruggerlo, non diffonderlo o copiarlo e di segnalarlo al seguente indirizzo privacy@alexala.it. Ai sensi dell'art. 13 del citato Regolamento U.E. 2016/679 e disposizioni di attuazione si comunica che i dati (non particolari) di persone fisiche comunicati al fine di procedere ai contatti con società, enti od organizzazioni vengono trattati in base all'interesse legittimo del Titolare del trattamento, al fine di poter dare attuazione ai rapporti con i predetti soggetti. Maggiori informazioni richiedibili all'indirizzo privacy@alexala.it.