La Rombetta

Category: Farmhouse holiday Agencies

business description: La Rombetta offers lodgings with air conditioning and access to a garden. The free Wi-Fi is available to everyone in the property and there is a private car park available on site.
The property is nestled in the hills of Gavi, surrounded by vineyards: lake view and possibility to take nature walks. Inside the property it is possible to book tasting sessions for the wine produced by the company. Breakfast is included and served at our cooperating restaurant: info and details at the booking phase.

Address: strada Monterotondo 75 - 15067 - Novi Ligure

phone: +39 346 386.9186

E-mail: beblarombetta@gmail.com

Tipo di immobile

Type of property: Rural buildings

Location

outside the city: Hill

Distance

Distance in meters to outdoor parking: 50

Distance in km from the railway station: 5

station: Novi Ligure

municipal station: Novi Ligure

Distance in km from the highway: 7

Motorway : A7

tollbooth: Serravalle Scrivia

Distance in kilometers from the airport: 60

Airport: Genova Colombo

Note sulla raggiungibilità

Note for reachability: paved carriageway, car recommended

Accessibilità ai clienti diversamente abili

suitable structure: Yes

Number of rooms with bathroom: 1

Number of cars: 2

ATL alexala
AGENZIA TURISTICA LOCALE della provincia di Alessandria

ALEXALA
Piazza della Libertà 43
15121 Alessandria (AL)
tel: +39 (0131) 288095
email: info@alexala.it
sito web: http://www.alexala.it
facebook.com/alexala.it - twitter.com/ATLALEXALA

I contenuti riportati possono subire variazioni nel tempo. Si precisa che le informazioni all'interno di questo messaggio e nei suoi allegati sono riservate e ad uso esclusivo del destinatario. Nel caso lo aveste ricevuto per errore siete pregati di distruggerlo, non diffonderlo o copiarlo e di segnalarlo al seguente indirizzo privacy@alexala.it. Ai sensi dell'art. 13 del citato Regolamento U.E. 2016/679 e disposizioni di attuazione si comunica che i dati (non particolari) di persone fisiche comunicati al fine di procedere ai contatti con società, enti od organizzazioni vengono trattati in base all'interesse legittimo del Titolare del trattamento, al fine di poter dare attuazione ai rapporti con i predetti soggetti. Maggiori informazioni richiedibili all'indirizzo privacy@alexala.it.

Spoken language

languages spoken: French, English, Spanish

Capacità ricettiva in camera

Room and suite with bathroom: 4

Room / Suite with private bath: 3

Two-roomed apartment: 1

Room in flat: 2

Flat with private bath: 2

Bedroom: 6

Total number of bathrooms: 5

TOTAL of APARTMENTS: 1

Total number of beds: 12

Capacità ricettiva - Riepilogo

Total Rooms / pitches: 6

Total number of bathrooms: 5

Hospitality

Only guests with reservation: Yes

Farm animal

Animals not welcome: Yes

Prezzi giornalieri per camera

	OFF SEASON				PEAK SEASON (OR SINGLE SEASON)			
	WITHOUT BATHROOM		*WITH BATHROOM*		*WITHOUT BATHROOM*		*WITH BATHROOM*	
	min	*max*	*min*	*max*	*min*	*max*	*min*	*max*
Price of double room							110,00 €	110,00 €
Price of triple room								
Price of 4 bed room							180,00 €	180,00 €

Prezzi per appartamento

	OFF SEASON		PEAK SEASON (OR SINGLE SEASON)	
	1 DAY	***1 WEEK***	***1 DAY***	***1 WEEK***

ALEXALA
Piazza della Libertà 43
15121 Alessandria (AL)
tel: +39 (0131) 288095
email: info@alexala.it
sito web: http://www.alexala.it
facebook.com/alexala.it - twitter.com/ATLALEXALA

I contenuti riportati possono subire variazioni nel tempo. Si precisa che le informazioni all'interno di questo messaggio e nei suoi allegati sono riservate e ad uso esclusivo del destinatario. Nel caso lo aveste ricevuto per errore siete pregati di distruggerlo, non diffonderlo o copiarlo e di segnalarlo al seguente indirizzo privacy@alexala.it. Ai sensi dell'art. 13 del citato Regolamento U.E. 2016/679 e disposizioni di attuazione si comunica che i dati (non particolari) di persone fisiche comunicati al fine di procedere ai contatti con società, enti od organizzazioni vengono trattati in base all'interesse legittimo del Titolare del trattamento, al fine di poter dare attuazione ai rapporti con i predetti soggetti. Maggiori informazioni richiedibili all'indirizzo privacy@alexala.it.

	min	max	min	max	min	max	min	max
Price of studio apartment for rent					220,00 €	220,00 €	1.460,00 €	1.460,00 €

	OFF SEASON				PEAK SEASON (OR SINGLE SEASON)			
	2 WEEKS		***1 MONTH***		***2 WEEKS***		***1 MONTH***	
	min	*max*	*min*	*max*	*min*	*max*	*min*	*max*
Price of studio apartment for rent					2.860,00 €	2.860,00 €		

Prima colazione (prezzi per persona)

Breakfast included: Yes

Prima colazione italiana (prezzi per persona)

Italian breakfast apart: Yes

Minimum Price Italian breakfast seperate: 5.00

Maximum price Italian breakfast seperate: 10.00

Somministrazione alimenti e bevande

service availability: Exclusively for hotel guests

Possibilità di sconti e promozioni

Children: Yes

Tour Operator deal : Yes

Stays (over 14 days): Yes

Modalità di pagamento

Bank transfer: Yes

Credit Card: Yes

ATM, automatic teller machine: Yes

Cash: Yes

Dotazioni comuni

common facilities: Barbecue area, reserved parking, Park / Garden, breakfast room, Lounge with satellite TV, Meeting Room, Lounge / reading room, Baby highchair, Solarium, Children field of play, Picnic area, Strongbox, First aid kit, night lights, Internet cable / wi-fi free, terrace

ATL alexala
AGENZIA TURISTICA LOCALE della provincia di Alessandria

ALEXALA
Piazza della Libertà 43
15121 Alessandria (AL)
tel: +39 (0131) 288095
email: info@alexala.it
sito web: http://www.alexala.it
facebook.com/alexala.it - twitter.com/ATLALEXALA

I contenuti riportati possono subire variazioni nel tempo. Si precisa che le informazioni all'interno di questo messaggio e nei suoi allegati sono riservate e ad uso esclusivo del destinatario. Nel caso lo aveste ricevuto per errore siete pregati di distruggerlo, non diffonderlo o copiarlo e di segnalarlo al seguente indirizzo privacy@alexala.it. Ai sensi dell'art. 13 del citato Regolamento U.E. 2016/679 e disposizioni di attuazione si comunica che i dati (non particolari) di persone fisiche comunicati al fine di procedere ai contatti con società, enti od organizzazioni vengono trattati in base all'interesse legittimo del Titolare del trattamento, al fine di poter dare attuazione ai rapporti con i predetti soggetti. Maggiori informazioni richiedibili all'indirizzo privacy@alexala.it.

Dotazioni delle camere

safety Deposit Box: all

Free Internet cable / wi-fi: all

Air conditioning (hot / cold): all

Satellite TV: all

Balcony / terrace: all

Child bed / cot: all

minibar: all

Dotazioni nei bagni delle camere

WC: all

Bidet : all

washbasin: all

beach towels: all

Hair Dryer: all

shower: all

Dotazioni negli appartamenti

safety Deposit Box: everyone

Air conditioning (hot / cold): everyone

highchair for children: everyone

Satellite TV: everyone

Balcony / terrace: everyone

Free Internet cable / wi-fi: everyone

Dotazioni nei bagni degli appartamenti

WC: all

Bidet : all

washbasin: all

beach towels: all

Hair Dryer: all

shower: all

Impianti sportivi e svago

Sport and leisure: Botanical and naturalist observatory., Bird watching, Bicycle tourism, nature walks

Farming

Cultivation by company: Dessert grapes, Wine grapes

Trasformazione materie prime

Processing raw materials: wines

Attività dell'azienda

Business : Tasting of products, Sale of farm produce

ATL alexala
AGENZIA TURISTICA LOCALE della provincia di Alessandria

ALEXALA
Piazza della Libertà 43
15121 Alessandria (AL)
tel: +39 (0131) 288095
email: info@alexala.it
sito web: http://www.alexala.it
facebook.com/alexala.it - twitter.com/ATLALEXALA

I contenuti riportati possono subire variazioni nel tempo. Si precisa che le informazioni all'interno di questo messaggio e nei suoi allegati sono riservate e ad uso esclusivo del destinatario. Nel caso lo aveste ricevuto per errore siete pregati di distruggerlo, non diffonderlo o copiarlo e di segnalarlo al seguente indirizzo privacy@alexala.it. Ai sensi dell'art. 13 del citato Regolamento U.E. 2016/679 e disposizioni di attuazione si comunica che i dati (non particolari) di persone fisiche comunicati al fine di procedere ai contatti con società, enti od organizzazioni vengono trattati in base all'interesse legittimo del Titolare del trattamento, al fine di poter dare attuazione ai rapporti con i predetti soggetti. Maggiori informazioni richiedibili all'indirizzo privacy@alexala.it.

Servizi disponibili

services available: Shuttle Service, Laundry service, fax service, Safe service, bike rental, Bicycle store, Sports equipment deposit

Periods opening

From 11/01/2025 to 12/31/2025 on request

From 01/01/2025 to 09/30/2025 on request

Seasonality

Typology	From	to
Peak season (or single season)	01-01-2023	09-30-2023
Peak season (or single season)	11-01-2023	12-31-2023

Links

http://www.valditerra.it/bedbreakfast/

Photos


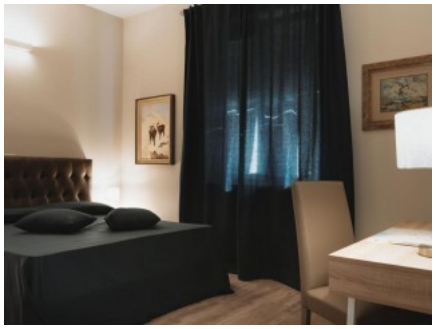


ATL alexala
AGENZIA TURISTICA LOCALE della provincia di Alessandria

ALEXALA
Piazza della Libertà 43
15121 Alessandria (AL)
tel: +39 (0131) 288095
email: info@alexala.it
sito web: http://www.alexala.it
facebook.com/alexala.it - twitter.com/ATLALEXALA

I contenuti riportati possono subire variazioni nel tempo. Si precisa che le informazioni all'interno di questo messaggio e nei suoi allegati sono riservate e ad uso esclusivo del destinatario. Nel caso lo aveste ricevuto per errore siete pregati di distruggerlo, non diffonderlo o copiarlo e di segnalarlo al seguente indirizzo privacy@alexala.it. Ai sensi dell'art. 13 del citato Regolamento U.E. 2016/679 e disposizioni di attuazione si comunica che i dati (non particolari) di persone fisiche comunicati al fine di procedere ai contatti con società, enti od organizzazioni vengono trattati in base all'interesse legittimo del Titolare del trattamento, al fine di poter dare attuazione ai rapporti con i predetti soggetti. Maggiori informazioni richiedibili all'indirizzo privacy@alexala.it.