La Rombetta

Catégorie: Ferme-auberge

Description activités: La Rombetta met à votre disposition des logements climatisés et accès à un jardin. Une connexion Wi-Fi est disponible gratuitement dans tout l'établissement et un parking privé est disponible sur place.
La propriété est entourée par les collines de Gavi, entouré de vignobles : vue sur le lac et des possibilités de promenades dans la nature. À l'intérieur de la structure, vous pouvez réserver à l'avance dégustation de vins produits par la société.
Petit déjeuner inclus servi c / o Locaux de notre collaboration : informations et détails à la réservation.

Adresse: strada Monterotondo 75 - 15067 - Novi Ligure

Téléphone: +39 346 386.9186

E-mail: beblarombetta@gmail.com

Type d'immeuble

Bâtiment rural

Emplacement

Hors de la ville: Coteau

Distance

Distance en mètres du parking extérieur: 50

Distance en km de la gare ferroviaire: 5

Gare: Novi Ligure

Commune gare: Novi Ligure

Distance en km de la sortie d'autoroute: 7

Autoroute: A7

Péage: Serravalle Scrivia

Distance en km de l'aéroport: 60

aéroport: Genova Colombo

Notes sur l'accessibilité

Note sur l'accessibilité: Route carrossable asphaltée,
Véhicule nécessaire

Accès aux clients à mobilité réduite

Structure appropriée: Oui

Nombre de chambres avec salle de bains: 1

Nombre de places voitures: 2

ATL alexala
AGENZIA TURISTICA LOCALE della provincia di Alessandria

ALEXALA
Piazza della Libertà 43
15121 Alessandria (AL)
tel: +39 (0131) 288095
email: info@alexala.it
sito web: http://www.alexala.it
facebook.com/alexala.it - twitter.com/ATLALEXALA

I contenuti riportati possono subire variazioni nel tempo. Si precisa che le informazioni all'interno di questo messaggio e nei suoi allegati sono riservate e ad uso esclusivo del destinatario. Nel caso lo aveste ricevuto per errore siete pregati di distruggerlo, non diffonderlo o copiarlo e di segnalarlo al seguente indirizzo privacy@alexala.it. Ai sensi dell'art. 13 del citato Regolamento U.E. 2016/679 e disposizioni di attuazione si comunica che i dati (non particolari) di persone fisiche comunicati al fine di procedere ai contatti con società, enti od organizzazioni vengono trattati in base all'interesse legittimo del Titolare del trattamento, al fine di poter dare attuazione ai rapporti con i predetti soggetti. Maggiori informazioni richiedibili all'indirizzo privacy@alexala.it.

Langue parlée

Langues parlées: Français, Anglais, Espagnol

Capacité d'hébergement en chambre

Chambres et suites avec salle de bain: 4

Chambre / Suite avec salle de bain privée: 3

(Appartements) Deux-pièces : 1

Chambres en appartement: 2

Appartement avec salle de bain privée: 2

Chambre à coucher: 6

Nombre total de salles de bains: 5

Nombre total d'appartements: 1

Nombre total de places-lits: 12

Capacité d'hébergement - Récapitulation

Nombre total de chambres/aires de stationnement: 6

Nombre total de salles de bains: 5

Hospitalité

Seuls les clients ayant une réservation: Oui

Animaux de ferme

Animaux non acceptés: Oui

Prix par chambre par jour

	HORS SAISON				HAUTE SAISON (OU SEULE SAISON)			
	SANS SALLE DE BAINS		*AVEC SALLE DE BAIN*		*SANS SALLE DE BAINS*		*AVEC SALLE DE BAIN*	
	min	*max*	*min*	*max*	*min*	*max*	*min*	*max*
Prix chambre individuelle								
Prix chambre double à usage individuel								
Prix chambre double							110,00 €	110,00 €
Prix chambre triple								
Prix chambre à 4 lits							180,00 €	180,00 €

Prix par appartement

ALEXALA
Piazza della Libertà 43
15121 Alessandria (AL)
tel: +39 (0131) 288095
email: info@alexala.it
sito web: http://www.alexala.it
facebook.com/alexala.it - twitter.com/ATLALEXALA

I contenuti riportati possono subire variazioni nel tempo. Si precisa che le informazioni all'interno di questo messaggio e nei suoi allegati sono riservate e ad uso esclusivo del destinatario. Nel caso lo aveste ricevuto per errore siete pregati di distruggerlo, non diffonderlo o copiarlo e di segnalarlo al seguente indirizzo privacy@alexala.it. Ai sensi dell'art. 13 del citato Regolamento U.E. 2016/679 e disposizioni di attuazione si comunica che i dati (non particolari) di persone fisiche comunicati al fine di procedere ai contatti con società, enti od organizzazioni vengono trattati in base all'interesse legittimo del Titolare del trattamento, al fine di poter dare attuazione ai rapporti con i predetti soggetti. Maggiori informazioni richiedibili all'indirizzo privacy@alexala.it.

	HORS SAISON				HAUTE SAISON (OU SEULE SAISON)			
	1 JOUR		***1 SEMAINE***		***1 JOUR***		***1 SEMAINE***	
	min	*max*	*min*	*max*	*min*	*max*	*min*	*max*
Prix studio en location					220,00 €	220,00 €	1.460,00 €	1.460,00 €
Prix appartement deux-pièces en location								
Prix appartement à trois / ou plusieurs pièces en location								

	HORS SAISON				HAUTE SAISON (OU SEULE SAISON)			
	2 SEMAINES		***1 MOIS***		***2 SEMAINES***		***1 MOIS***	
	min	*max*	*min*	*max*	*min*	*max*	*min*	*max*
Prix studio en location					2.860,00 €	2.860,00 €		
Prix appartement deux-pièces en location								
Prix appartement à trois / ou plusieurs pièces en location								

Petit-déjeuner (prix par personne)

Petit-déjeuner inclus: Oui

Petit-déjeuner italien (prix par personne)

Petit-déjeuner italien non inclus: Oui

Prix min petit-déjeuner italien non inclus: 5.00

Prix max petit-déjeuner italien non inclus: 10.00

Distribution d'aliments et boissons

Disponibilité de service: Uniquement aux hôtes de la structure

Possibilité de réductions et promotions

enfants: Oui

Accords Tour Opérateur: Oui

Séjours (plus de 14 jours): Oui

ALEXALA
Piazza della Libertà 43
15121 Alessandria (AL)
tel: +39 (0131) 288095
email: info@alexala.it
sito web: http://www.alexala.it
facebook.com/alexala.it - twitter.com/ATLALEXALA

I contenuti riportati possono subire variazioni nel tempo. Si precisa che le informazioni all'interno di questo messaggio e nei suoi allegati sono riservate e ad uso esclusivo del destinatario. Nel caso lo aveste ricevuto per errore siete pregati di distruggerlo, non diffonderlo o copiarlo e di segnalarlo al seguente indirizzo privacy@alexala.it. Ai sensi dell'art. 13 del citato Regolamento U.E. 2016/679 e disposizioni di attuazione si comunica che i dati (non particolari) di persone fisiche comunicati al fine di procedere ai contatti con società, enti od organizzazioni vengono trattati in base all'interesse legittimo del Titolare del trattamento, al fine di poter dare attuazione ai rapporti con i predetti soggetti. Maggiori informazioni richiedibili all'indirizzo privacy@alexala.it.

Modalités de paiement

Virement bancaire: Oui

Carte de crédit: Oui

Guichet automatique: Oui

Argent comptant: Oui

Equipements communs

Barbecue, Parking réservé, Parc / Jardin, Salle de petit-déjeuner, Salle avec TV satellite, Salle de réunions, Salle de séjour / lecture, Chaise haute pour enfants, Solarium, Terrain de jeu des enfants, aire de pique nique, Coffre-fort, Trousse de secours, Eclairage nocturne, Internet par câble / wi-fi gratuit, Terrasse

Equipements des chambres

Coffre de sécurité: Toutes

Balcon / terrasse: Toutes

Internet câblé/wi-fi gratuit: Toutes

Lit d'enfant / berceau: Toutes

Climatisation (chaud/froid): Toutes

Minibar: Toutes

TV Satellite: Toutes

Equipements dans les salles de bains des chambres

WC: Toutes

Serviettes-éponges : Toutes

bidet: Toutes

Sèche-cheveux: Toutes

Lavabo: Toutes

Douche: Toutes

Equipements dans les appartements

Coffre de sécurité: Tous

TV Satellite: Tous

Climatisation (chaud/froid): Tous

Balcon / terrasse: Tous

Chaise haute pour enfants: Tous

Internet câblé/wi-fi gratuit: Tous

Equipements dans les salles de bains des appartements

WC: Toutes

Serviettes-éponges : Toutes

bidet: Toutes

Sèche-cheveux: Toutes

Lavabo: Toutes

Douche: Toutes

Installations sportives et loisirs

Equipements sportifs et loisirs: Observations botaniques et naturalistes, observation des oiseaux, Itinéraires cyclotouristiques, Excursions naturalistes

ATL alexala
AGENZIA TURISTICA LOCALE della provincia di Alessandria

ALEXALA
Piazza della Libertà 43
15121 Alessandria (AL)
tel: +39 (0131) 288095
email: info@alexala.it
sito web: http://www.alexala.it
facebook.com/alexala.it - twitter.com/ATLALEXALA

I contenuti riportati possono subire variazioni nel tempo. Si precisa che le informazioni all'interno di questo messaggio e nei suoi allegati sono riservate e ad uso esclusivo del destinatario. Nel caso lo aveste ricevuto per errore siete pregati di distruggerlo, non diffonderlo o copiarlo e di segnalarlo al seguente indirizzo privacy@alexala.it. Ai sensi dell'art. 13 del citato Regolamento U.E. 2016/679 e disposizioni di attuazione si comunica che i dati (non particolari) di persone fisiche comunicati al fine di procedere ai contatti con società, enti od organizzazioni vengono trattati in base all'interesse legittimo del Titolare del trattamento, al fine di poter dare attuazione ai rapporti con i predetti soggetti. Maggiori informazioni richiedibili all'indirizzo privacy@alexala.it.

Agriculture

Cultures en entreprise: Raisin de table, Raisin de cuve

Transformation des matières premières

vins

Activité de l'entreprise

Activités de l'entreprise: Dégustation de produits, Vente de produits de l'entreprise

Services à disposition

Services disponibles: Service de navette, Service de blanchisserie, Service fax, Service de garde des valeurs, Location de vélos, Abri à vélos, Dépôt équipements sportifs

Périodes ouverture

Du 01/11/2025 au 31/12/2025 Sur réservation

Du 01/01/2025 au 30/09/2025 Sur réservation

saisonnalité

Typologie.	Du	à
Haute saison (ou seule saison)	01-01-2023	30-09-2023
Haute saison (ou seule saison)	01-11-2023	31-12-2023

Links

http://www.valditerra.it/bedbreakfast/

ALEXALA
Piazza della Libertà 43
15121 Alessandria (AL)
tel: +39 (0131) 288095
email: info@alexala.it
sito web: http://www.alexala.it
facebook.com/alexala.it - twitter.com/ATLALEXALA

I contenuti riportati possono subire variazioni nel tempo. Si precisa che le informazioni all'interno di questo messaggio e nei suoi allegati sono riservate e ad uso esclusivo del destinatario. Nel caso lo aveste ricevuto per errore siete pregati di distruggerlo, non diffonderlo o copiarlo e di segnalarlo al seguente indirizzo privacy@alexala.it. Ai sensi dell'art. 13 del citato Regolamento U.E. 2016/679 e disposizioni di attuazione si comunica che i dati (non particolari) di persone fisiche comunicati al fine di procedere ai contatti con società, enti od organizzazioni vengono trattati in base all'interesse legittimo del Titolare del trattamento, al fine di poter dare attuazione ai rapporti con i predetti soggetti. Maggiori informazioni richiedibili all'indirizzo privacy@alexala.it.

Photo


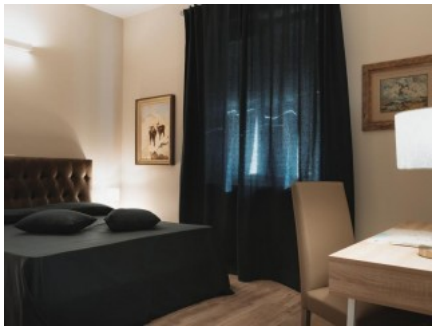


ALEXALA
Piazza della Libertà 43
15121 Alessandria (AL)
tel: +39 (0131) 288095
email: info@alexala.it
sito web: http://www.alexala.it
facebook.com/alexala.it - twitter.com/ATLALEXALA

I contenuti riportati possono subire variazioni nel tempo. Si precisa che le informazioni all'interno di questo messaggio e nei suoi allegati sono riservate e ad uso esclusivo del destinatario. Nel caso lo aveste ricevuto per errore siete pregati di distruggerlo, non diffonderlo o copiarlo e di segnalarlo al seguente indirizzo privacy@alexala.it. Ai sensi dell'art. 13 del citato Regolamento U.E. 2016/679 e disposizioni di attuazione si comunica che i dati (non particolari) di persone fisiche comunicati al fine di procedere ai contatti con società, enti od organizzazioni vengono trattati in base all'interesse legittimo del Titolare del trattamento, al fine di poter dare attuazione ai rapporti con i predetti soggetti. Maggiori informazioni richiedibili all'indirizzo privacy@alexala.it.