La Rombetta

Categoria: Agriturismo

Descrizione attività: La Rombetta mette a disposizione alloggi con aria condizionata e accesso a un giardino. Il WiFi gratuito è a disposizione in tutta la struttura e c'è un parcheggio privato disponibile sul posto.
La struttura è immersa fra le colline del Gavi, circondata dai vigneti: vista lago e possibilità di camminate nella natura. All'interno della struttura è possibile prenotare con anticipo degustazione vini prodotti dall'azienda. Colazione inclusa servita c/o Locali di nostra collaborazione: info e dettagli alla prenotazione.

Indirizzo: strada Monterotondo 75 - 15067 - Novi Ligure

Telefono: +39 346 386.9186

E-mail: beblarombetta@gmail.com

Tipo di immobile

Fabbricato rurale

Ubicazione

Fuori città: Collina

Distanze

Distanza in m parcheggio esterno: 50

Distanza in km dalla stazione ferroviaria: 5

Stazione: Novi Ligure

Comune stazione: Novi Ligure

Distanza in km dal casello autostradale: 7

Autostrada: A7

Casello: Serravalle Scrivia

Distanza in km dall'aeroporto: 60

Aeroporto: Genova Colombo

Note sulla raggiungibilità

Nota sulla raggiungibilità: Veicolo necessario, Strada carrozzabile asfaltata

Accessibilità ai clienti diversamente abili

Struttura idonea ai clienti diversamente abili: Si

N. camere c/bagno: 1

N. posti auto: 2

ATL alexala
AGENZIA TURISTICA LOCALE della provincia di Alessandria

ALEXALA
Piazza della Libertà 43
15121 Alessandria (AL)
tel: +39 (0131) 288095
email: info@alexala.it
sito web: http://www.alexala.it
facebook.com/alexala.it - twitter.com/ATLALEXALA

I contenuti riportati possono subire variazioni nel tempo. Si precisa che le informazioni all'interno di questo messaggio e nei suoi allegati sono riservate e ad uso esclusivo del destinatario. Nel caso lo aveste ricevuto per errore siete pregati di distruggerlo, non diffonderlo o copiarlo e di segnalarlo al seguente indirizzo privacy@alexala.it. Ai sensi dell'art. 13 del citato Regolamento U.E. 2016/679 e disposizioni di attuazione si comunica che i dati (non particolari) di persone fisiche comunicati al fine di procedere ai contatti con società, enti od organizzazioni vengono trattati in base all'interesse legittimo del Titolare del trattamento, al fine di poter dare attuazione ai rapporti con i predetti soggetti. Maggiori informazioni richiedibili all'indirizzo privacy@alexala.it.

Lingue parlate

Inglese, Francese, Spagnolo

Capacità ricettiva in camera

Camere e Suite con bagno: 4

Bagni nelle camere e nelle Suite: 3

(Appartamenti) Bilocali: 1

CAMERE NEGLI APPARTAMENTI: 2

Bagni negli appartamenti: 2

CAMERE DA LETTO: 6

TOTALE BAGNI: 5

TOTALE APPARTAMENTI: 1

TOTALE POSTI LETTO: 12

Capacità ricettiva - Riepilogo

Totale camere/piazzole: 6

TOTALE BAGNI: 5

Ospitalità

Accettazione ospiti solo su prenotazione: Si

Animali domestici

Animali non ammessi: Si

Prezzi giornalieri per camera

	BASSA STAGIONE				ALTA STAGIONE (O UNICA)			
	SENZA BAGNO		*CON BAGNO*		*SENZA BAGNO*		*CON BAGNO*	
	min	*max*	*min*	*max*	*min*	*max*	*min*	*max*
Prezzo camera singola								
Prezzo camera doppia uso singola								
Prezzo camera doppia							110,00 €	110,00 €
Prezzo camera tripla								
Prezzo camera 4 letti							180,00 €	180,00 €

Prezzi per appartamento

ALEXALA
Piazza della Libertà 43
15121 Alessandria (AL)
tel: +39 (0131) 288095
email: info@alexala.it
sito web: http://www.alexala.it
facebook.com/alexala.it - twitter.com/ATLALEXALA

I contenuti riportati possono subire variazioni nel tempo. Si precisa che le informazioni all'interno di questo messaggio e nei suoi allegati sono riservate e ad uso esclusivo del destinatario. Nel caso lo aveste ricevuto per errore siete pregati di distruggerlo, non diffonderlo o copiarlo e di segnalarlo al seguente indirizzo privacy@alexala.it. Ai sensi dell'art. 13 del citato Regolamento U.E. 2016/679 e disposizioni di attuazione si comunica che i dati (non particolari) di persone fisiche comunicati al fine di procedere ai contatti con società, enti od organizzazioni vengono trattati in base all'interesse legittimo del Titolare del trattamento, al fine di poter dare attuazione ai rapporti con i predetti soggetti. Maggiori informazioni richiedibili all'indirizzo privacy@alexala.it.

	BASSA STAGIONE				ALTA STAGIONE (O UNICA)			
	1 GIORNO		***1 SETTIMANA***		***1 GIORNO***		***1 SETTIMANA***	
	min	*max*	*min*	*max*	*min*	*max*	*min*	*max*
Prezzo del monolocale in affitto					220,00 €	220,00 €	1.460,00 €	1.460,00 €
Prezzo del bilocale in affitto								
Prezzo del tri o plurilocale in affitto								

	BASSA STAGIONE				ALTA STAGIONE (O UNICA)			
	2 SETTIMANE		***1 MESE***		***2 SETTIMANE***		***1 MESE***	
	min	*max*	*min*	*max*	*min*	*max*	*min*	*max*
Prezzo del monolocale in affitto					2.860,00 €	2.860,00 €		
Prezzo del bilocale in affitto								
Prezzo del tri o plurilocale in affitto								

Prima colazione (prezzi per persona)

Prima colazione compresa: Si

Prima colazione italiana (prezzi per persona)

Colazione italiana a parte: Si

Prezzo min colazione italiana a parte: 5.00

Prezzo max colazione italiana a parte: 10.00

Somministrazione alimenti e bevande

Disponibilità servizio: Unicamente agli ospiti della struttura

Possibilità di sconti e promozioni

Bambini: Si

Accordi Tour Operator: Si

Soggiorni (più di 14 giorni): Si

ALEXALA
Piazza della Libertà 43
15121 Alessandria (AL)
tel: +39 (0131) 288095
email: info@alexala.it
sito web: http://www.alexala.it
facebook.com/alexala.it - twitter.com/ATLALEXALA

I contenuti riportati possono subire variazioni nel tempo. Si precisa che le informazioni all'interno di questo messaggio e nei suoi allegati sono riservate e ad uso esclusivo del destinatario. Nel caso lo aveste ricevuto per errore siete pregati di distruggerlo, non diffonderlo o copiarlo e di segnalarlo al seguente indirizzo privacy@alexala.it. Ai sensi dell'art. 13 del citato Regolamento U.E. 2016/679 e disposizioni di attuazione si comunica che i dati (non particolari) di persone fisiche comunicati al fine di procedere ai contatti con società, enti od organizzazioni vengono trattati in base all'interesse legittimo del Titolare del trattamento, al fine di poter dare attuazione ai rapporti con i predetti soggetti. Maggiori informazioni richiedibili all'indirizzo privacy@alexala.it.

Modalità di pagamento

Bonifico bancario: Si

Carte di credito: Si

Bancomat: Si

Contanti: Si

Dotazioni comuni

Seggiolone bimbi, Sala soggiorno / lettura, Area giochi bambini, Sala riunioni, Parco / Giardino, Sala con tv satellitare, Cassaforte, Area attrezzata barbecue, Internet cavo / wi-fi gratuito, Area attrezzata pic-nic, Terrazzo, Illuminazione notturna, Sala colazione, Solarium, Cassetta pronto soccorso, Parcheggio riservato

Dotazioni delle camere

Cassetta sicurezza: Tutte

Balcone / Terrazzo: Tutte

Internet cavo/wi-fi gratuito: Tutte

Lettino per bimbi / culla: Tutte

Condizionamento aria (caldo/freddo): Tutte

Frigo bar: Tutte

TV Satellitare: Tutte

Dotazioni nei bagni delle camere

WC: Tutte

Teli spugna: Tutte

Bidet: Tutte

Asciugacapelli: Tutte

Lavabo: Tutte

Doccia: Tutte

Dotazioni negli appartamenti

Cassetta sicurezza: Tutti

TV Satellitare: Tutti

Condizionamento aria (caldo/freddo): Tutti

Balcone / Terrazzo: Tutti

Seggiolone bimbi: Tutti

Internet cavo/wi-fi gratuito: Tutti

Dotazioni nei bagni degli appartamenti

WC: Tutte

Teli spugna: Tutte

Bidet: Tutte

Asciugacapelli: Tutte

Lavabo: Tutte

Doccia: Tutte

Impianti sportivi e svago

Bird watching, Escursioni naturalistiche, Osserv. botaniche e naturalist., Cicloturismo

ATL alexala
AGENZIA TURISTICA LOCALE della provincia di Alessandria

ALEXALA
Piazza della Libertà 43
15121 Alessandria (AL)
tel: +39 (0131) 288095
email: info@alexala.it
sito web: http://www.alexala.it
facebook.com/alexala.it - twitter.com/ATLALEXALA

I contenuti riportati possono subire variazioni nel tempo. Si precisa che le informazioni all'interno di questo messaggio e nei suoi allegati sono riservate e ad uso esclusivo del destinatario. Nel caso lo aveste ricevuto per errore siete pregati di distruggerlo, non diffonderlo o copiarlo e di segnalarlo al seguente indirizzo privacy@alexala.it. Ai sensi dell'art. 13 del citato Regolamento U.E. 2016/679 e disposizioni di attuazione si comunica che i dati (non particolari) di persone fisiche comunicati al fine di procedere ai contatti con società, enti od organizzazioni vengono trattati in base all'interesse legittimo del Titolare del trattamento, al fine di poter dare attuazione ai rapporti con i predetti soggetti. Maggiori informazioni richiedibili all'indirizzo privacy@alexala.it.

Coltivazioni in azienda

Uva da tavola, Uva da vino

Trasformazione materie prime

Vini

Attività dell'azienda

Attività dell'azienda: Degustazione prodotti, Vendita prodotti dell'azienda

Servizi disponibili

Servizio custodia valori, Deposito attrezzature sportive, Servizio fax, Locale ricovero biciclette, Servizio navetta, Noleggio biciclette, Servizio lavanderia

Periodi apertura

Dal 01/11/2025 al 31/12/2025 su prenotazione

Dal 01/01/2025 al 30/09/2025 su prenotazione

Stagionalità

Tipologia	Dal	a
Alta Stagione (o Unica)	01-01-2023	30-09-2023
Alta Stagione (o Unica)	01-11-2023	31-12-2023

Links

http://www.valditerra.it/bedbreakfast/

ALEXALA
Piazza della Libertà 43
15121 Alessandria (AL)
tel: +39 (0131) 288095
email: info@alexala.it
sito web: http://www.alexala.it
facebook.com/alexala.it - twitter.com/ATLALEXALA

I contenuti riportati possono subire variazioni nel tempo. Si precisa che le informazioni all'interno di questo messaggio e nei suoi allegati sono riservate e ad uso esclusivo del destinatario. Nel caso lo aveste ricevuto per errore siete pregati di distruggerlo, non diffonderlo o copiarlo e di segnalarlo al seguente indirizzo privacy@alexala.it. Ai sensi dell'art. 13 del citato Regolamento U.E. 2016/679 e disposizioni di attuazione si comunica che i dati (non particolari) di persone fisiche comunicati al fine di procedere ai contatti con società, enti od organizzazioni vengono trattati in base all'interesse legittimo del Titolare del trattamento, al fine di poter dare attuazione ai rapporti con i predetti soggetti. Maggiori informazioni richiedibili all'indirizzo privacy@alexala.it.

Foto


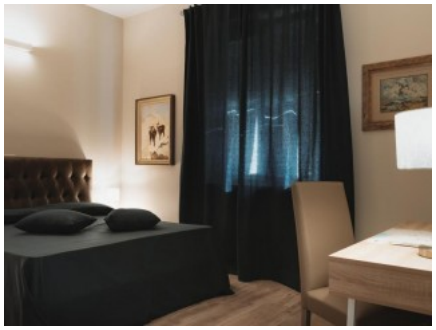


ALEXALA
Piazza della Libertà 43
15121 Alessandria (AL)
tel: +39 (0131) 288095
email: info@alexala.it
sito web: http://www.alexala.it
facebook.com/alexala.it - twitter.com/ATLALEXALA

I contenuti riportati possono subire variazioni nel tempo. Si precisa che le informazioni all'interno di questo messaggio e nei suoi allegati sono riservate e ad uso esclusivo del destinatario. Nel caso lo aveste ricevuto per errore siete pregati di distruggerlo, non diffonderlo o copiarlo e di segnalarlo al seguente indirizzo privacy@alexala.it. Ai sensi dell'art. 13 del citato Regolamento U.E. 2016/679 e disposizioni di attuazione si comunica che i dati (non particolari) di persone fisiche comunicati al fine di procedere ai contatti con società, enti od organizzazioni vengono trattati in base all'interesse legittimo del Titolare del trattamento, al fine di poter dare attuazione ai rapporti con i predetti soggetti. Maggiori informazioni richiedibili all'indirizzo privacy@alexala.it.